

建设项目环境保护审批登记表

填表单位（盖章）：济南市环境保护规划设计研究院

填表人（签字）：刘瑾

项目经办人（签字）：

建 设 项 目	项 目 名 称	刘公河（济南制药产业园段）河道治理工程				建 设 地 点	济南高新区旅游路以南，港西路以西，刘公河旅游路至齐鲁制药段河道									
	建设内容及规模	工程项目主要包括河道治理、跌水、桥梁、景观绿化等。				建 设 性 质	<input checked="" type="checkbox"/> 新建 <input type="checkbox"/> 改扩建 <input type="checkbox"/> 技术改造									
	行 业 类 别	N7610 河湖治理及防洪设施工程建筑				环 境 影 响 评 价 类 别	<input type="checkbox"/> 编制报告书 <input checked="" type="checkbox"/> 编制报告表 <input type="checkbox"/> 填报登记表									
	总投资（万元）	3112.25				环 保 投 资（万元）	48	所占比例（%）	0.94							
建 设 单 位	单 位 名 称	济南高新区农村经济服务中心		联系电话	13290101215	评 价 单 位	单 位 名 称	济南市环境保护规划设计研究院		联 系 电 话	0531-66626192					
	通 讯 地 址	济南市高新区工业南路 28 号		邮政编码			通 讯 地 址	济南市历城区七里河路 2 号		邮 政 编 码	250100					
	法 人 代 表	刘西功		联 系 人	史涛		证 书 编 号	国环评证乙字第 2435 号		评 价 经 费	万元					
区 域 环 境	环境敏感等级	环境空气：二类 地表水：V类 地下水：III类 环境噪声：2类 海水： 土壤： 其它：														
	环境敏感特征	<input type="checkbox"/> 自然保护区 <input type="checkbox"/> 风景名胜区分 <input type="checkbox"/> 饮用水水源保护区 <input type="checkbox"/> 基本农田保护区 <input type="checkbox"/> 水土流失重点防治区 <input type="checkbox"/> 沙化土地封禁保护区 <input type="checkbox"/> 森林公园 <input type="checkbox"/> 地质公园 <input type="checkbox"/> 重要湿地 <input type="checkbox"/> 基本草原 <input type="checkbox"/> 文物保护单位 <input type="checkbox"/> 珍稀动植物栖息地 <input type="checkbox"/> 世界自然文化遗产 <input type="checkbox"/> 重点流域 <input type="checkbox"/> 重点湖泊 <input type="checkbox"/> 两控区														
染 物 排 放 达 标 与 总 量 控 制 （ 工 业 建 设 项 目 详 填 ）	排放量及主要污染物	现有工程（已建+在建）				本工程（拟建或调整变更）				总体工程（已建+在建+拟建或调整变更）						
		实际排放量 (1)	允许排放量 (2)	实际排放量 (3)	核定排放量 (4)	预测排放量 (5)	允许排放量 (6)	产生量 (7)	自身削减量 (8)	预测排放量 (9)	核定排放量 (10)	“以新带老” 削减量 (11)	区域平衡替代 本工程削减量 (12)	预测排放量 (13)	核定排放量 (14)	排放增减量 (15)
	水	—	—			—	—			—						
	化学需氧量															
	氨 氮															
	石油类															
	废 气															
	二氧化碳															
	烟 尘															
	工业粉尘															
	氮 氧 化 物															
	工业固体废物															
	与项目有关的其它特征污染物															

注：1、排放量增减量：（+）表示增加，（-）表示减少 2、（12）：指该项排放区域通过“区域平衡”专为本工程替代削减的量 3、（8）=（7）-（9），（15）=（8）-（11）+（12），（13）=（5）-（11）+（10）

4、计量单位：废水排放量—万吨/年；废气排放量—万标立方米/年；工业固体废物排放量—万吨/年；水污染物排放量—吨/年；大气污染物排放量—吨/年

主要生态破坏控制指标	影响及主要措施		名称	级别或种类数量	影响程度 (严重、一般、小)	影响方式 (占用、切隔 阻断或二者 均有)	避让、减免影响的 数量或采取保护措 施的种类数量	工程避让投资 (万元)	另建及功能区 划调整投资 (万元)	迁地增殖保护投资 (万元)	工程防护治理投资 (万元)	其 它			
	生态保护目标														
	自然保护区														
	水源保护区														
	重要湿地														
	风景名胜区														
	世界自然、人文遗产地														
	珍稀特有动物														
	珍稀特有植物														
	类别及形式	基本农田			林 地		草 地		其 它	移民及拆迁 人口数量	工程占地 拆迁人口	环境影响 迁移人口	易地 安置	后靠 安置	其它
	占用土地 (hm²)	临时占用	永久占用	临时占用	永久占用	临时占用	永久占用								
	面 积							8.1							
	环评后减缓 和恢复的面积									治理 水土 流失 面积	工程治理 (Km²)	生物治理 (Km²)	减少水土 流失量 (吨)	水土流失 治理率 (%)	
噪声治理	工程避让 (万元)	隔声 屏障 (万元)	隔声窗 (万元)	绿化降噪 (万元)	低噪设备及 工艺 (万元)		其它								

委 托 书

根据国家建设项目环境保护有关法律法规要求，济南高新区农村经济服务中心 委托济南市环境保护规划设计研究院对我单位 刘公河（齐鲁制药产业园段）河道治理工程 进行环境影响评价并编制建设项目环境影响报告表，在评价过程中，我方积极提供与环评有关得一切资料，主动与环评工作人员配合，并按时支付环评咨询费用。请贵方接委托书后尽快开展各项工作，按时完成环评任务。

委托单位（盖章）：济南高新区农村经济服务中心

单位代表（签字）：

刘欣

委托时间： 2015 年 1 月 10 日

中华人民共和国 组织机构代码证

代 码 55370119-X



机 构 名 称 济南高新区农村经济服务中心

机 构 类 型 事业法人 刘而功

地 址 山东省济南市高新区工业南路
28号

有 效 期 自2011年06月27日至2012年03月30日

颁 发 单 位 济南市质量技术监督局

登 记 号 组代管370100-184584

说 明

1. 中华人民共和国组织机构代码是组织机构在中华人民共和国境内唯一的、始终不变的法定代码标识。《中华人民共和国组织机构代码证》是组织机构法定代码标识的凭证，分正本和副本。
2. 《中华人民共和国组织机构代码证》不得出租、出借、冒用、转让、伪造、变造、非法买卖。
3. 《中华人民共和国组织机构代码证》登记项目发生变更时，应向发证机关申请变更登记。
4. 各组织机构应当按有关规定，接受发证机关的年度检验。
5. 组织机构依法注销、撤销时，应向原发证机关办理注销登记，并交回全部代码证。

中华人民
共和国

国家质量监督检验检疫总局

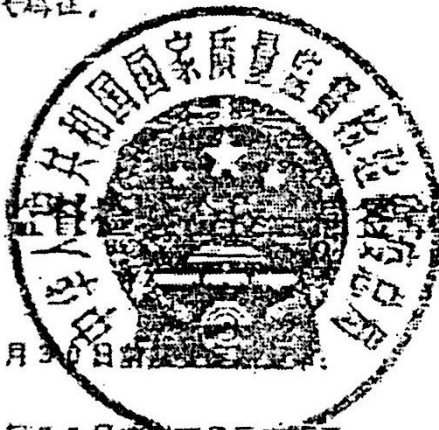

请于每年01月01日至06月30日新证换发。

如有变更事项，请于变更之日起30日内办理变更登记。
年 月 日 录



年 月 日	年 月 日	年 月 日	年 月 日
-------	-------	-------	-------

NO.2010 7668759

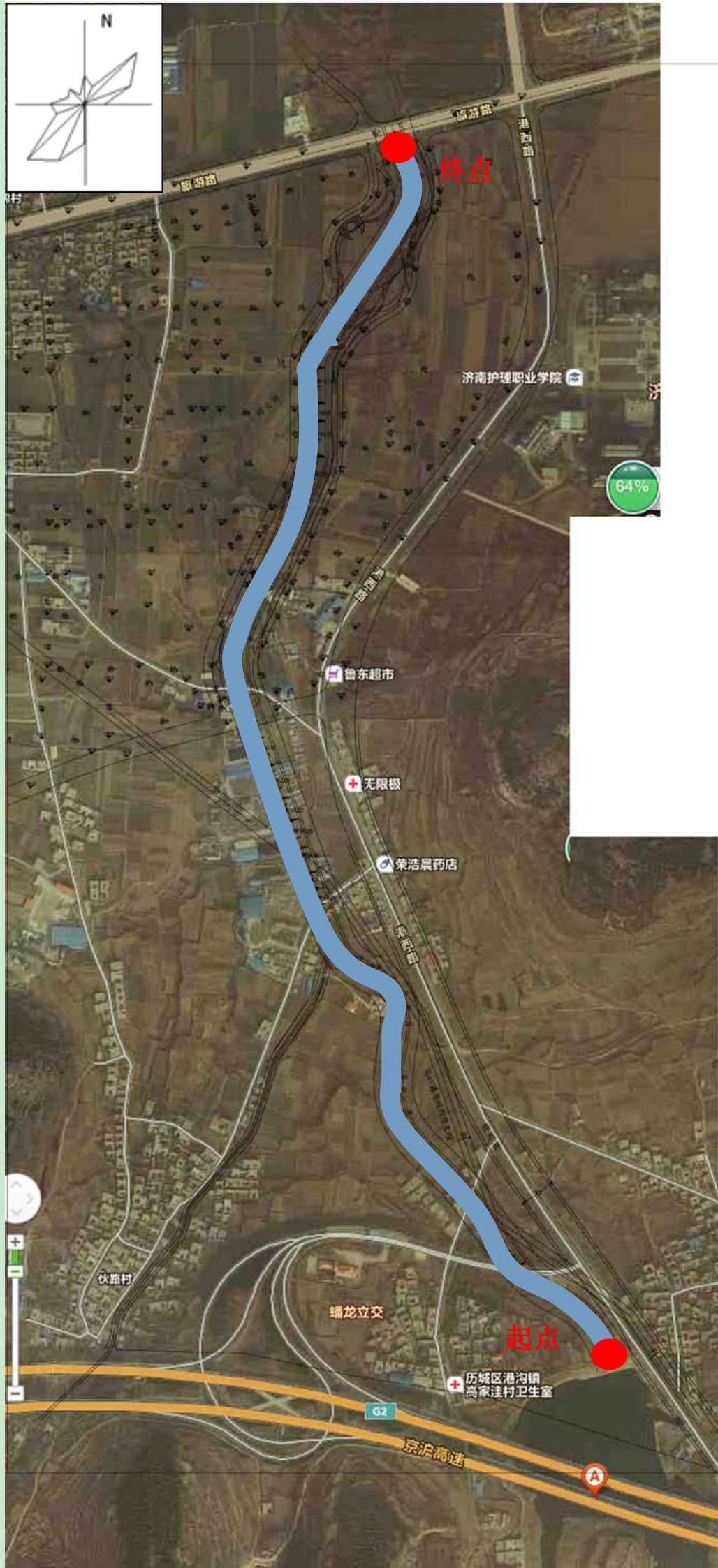

附图一：刘公河（齐鲁制药产业园段）河道治理工程地理位置图

